

COMMUNE DE BOUZY-LA-FORET (45)

Plan Local d'Urbanisme

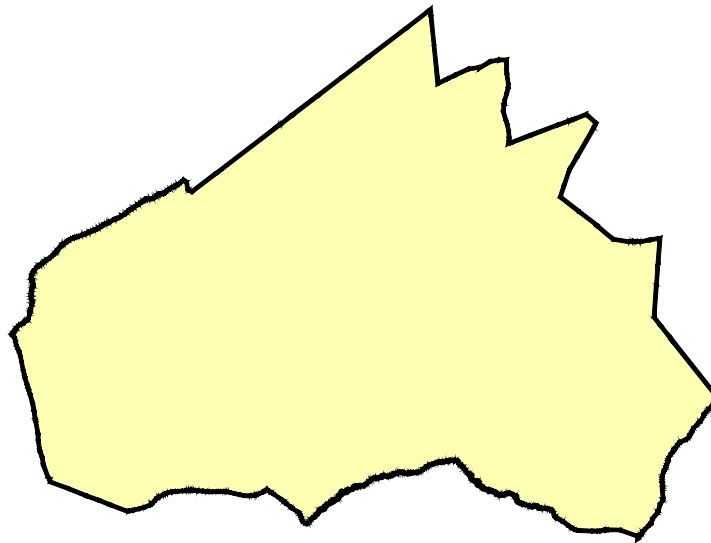

PLANS DE RECOLEMENT DES RESEAUX

Objet	Date
Approuvé le	26 juin 2014
Révisé le	
Modifié le	
Mis à jour le	

Département du Loiret
 Commune de BOUZY-LA-FORET
 "Le Bourg"

PLAN DE RECOLEMENT

ASSAINISSEMENT
 RESEAU
 EAUX USEES

EXEAU-CENTRE " Le Bois de Chesneau " 45460 BOUZY LA FORET TEL : 02 38 58 30 56 FAX : 02 38 58 30 50 Email : exeau.centre@wanadoo.fr	MAITRE D'OUVRAGE : Commune de BOUZY-LA-FORET 18, Rue de la Mairie 45 460 BOUZY-LA-FORET TEL : 02 38 58 36 80	MAITRE D'OEUVRE : D.D.E. Subdivision de Châteauneuf/Loire 20, Avenue du Gâtinais 45 110 CHATEAUNEUF-SUR-LOIRE TEL : 02 38 46 83 20 - Fax : 02 38 46 83 21
Echelle: 1/500		Date: 10/2003
NIVELLEMENT N.G.F. IGN 69		
BOUZY-ROUTE DE CHATENOY-REC1.MSA		


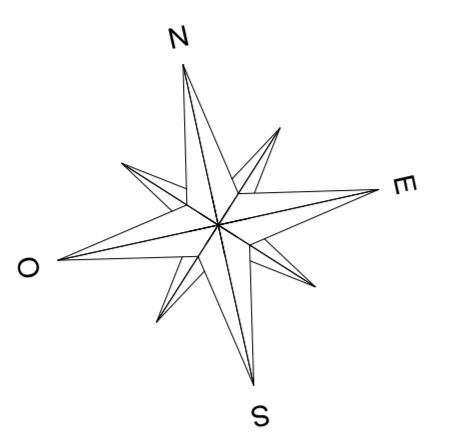

REGARD	REGARD	PROFONDEUR
R0	-1.88	
R1	-1.85	
R2	-1.80	
R3	-1.80	
R4	-1.80	
R5	-1.95	
R6a	-2.00	
R6b	-2.25	
R7a	-2.35	
R7b	-2.00	
R8	-2.00	
R9	-2.40	
R10	-2.60	
R11	-2.20	
R12	-2.10	
R13	-2.00	
R14	-2.45	
R15	-2.30	
R16	-2.10	
R17	-2.05	
R18	-2.10	
R19	-1.98	
R20	-1.91	
R21	-1.68	
R22	-1.80	

BOITE DE BRANCHEMENT			BOITE DE BRANCHEMENT		
n° voirie	Profondeur	Longueur	n° voirie	Profondeur	Longueur
Rue du Briou			Route de Caillotte		
1	-1.46	8.50	1	-1.45	3.50
2	-1.45	20.00	Rue de la Mairie		
7	-1.50	16.40	3	-1.50	20.50
11	-1.52	6.80	4	-1.50	15.70
13	-1.45	4.05	5, 7, 9	-1.65	12.20
17	-1.40	8.30	6	-1.50	7.80
22	-1.65	10.60	10	-1.48	2.85
30	-1.40	10.70	11	-1.45	10.15
32	-1.50	6.40	13	-1.50	12.70
35	-1.61	6.40	14	-1.30	5.95
38	-1.65	9.50	15	-1.95	6.55
40	-1.45	9.60	15'	-2.05	7.85
42	-1.20	6.15	16	-1.50	5.00
Route de Chatenoy			18'	-1.80	5.65
a	-1.60	6.00	18''	-1.70	9.05
b	-1.60	6.00	19	-1.50	9.80
c	-1.52	6.00	20	-0.85	8.30
2	-1.12	5.85	21	-1.45	8.30
34	-1.61	4.70	22	-1.45	4.50
36	-1.55	8.35			
38	-1.50	5.30			
40	-1.65	19.00			
41	-1.51	7.80			

Legende	
	CANALISATION EU Ø200 PVC CR8
	BRANCHEMENT EU Ø125
	CONDUITE AEP Ø160
	CONDUITE DE REFOULEMENT Ø75 PVC 10 BARS
	CANALISATION EU EXISTANTE
	CANALISATION EP EXISTANTE
	CONDUITE AEP EXISTANTE
	CABLE PTT
	CABLE EDF
	CABLE HTA

NIVELLEMENT RATTACHE AU N.G.F. IGN 69 ALTITUDE NORMALE

DEPARTEMENT DU LOIRET

Commune de BOUZY LA FORET

Route du Briou - Route de mi-feuillage

PLAN DE RECOLEMENT

Extention du réseau AEP et EU
Pose d'une conduite de refolement

Maître d'ouvrage: Commune de BOUZY LA FORET

Maître d'oeuvre: DDE LOIRET

EXEAU-TP

" Le Bois de Chesneau "
45460 BOUZY LA FORET

TEL : 02 38 58 30 56

FAX : 02 38 58 30 50

Email : exeau@exeau.com

Echelle: 1/500

Date: Février 2008

assa-rue du briou_rue mi feuillage-rec.dwg

T:\logos\logo nci\EXEAU TP.jpg

Legende	
	CANALISATION EU Ø200 PVC CR8
	BRANCHEMENT EU Ø125
	CONDUITE AEP Ø160
	CONDUITE AEP Ø160 EXISTANTE
	CONDUITE DE REFOULEMENT Ø75 PVC 16 BARS
	CANALISATION EU EXISTANTE
	CANALISATION EP EXISTANTE
	CONDUITE AEP EXISTANTE
	CABLE PTT
	CABLE EDF
	CABLE HTA

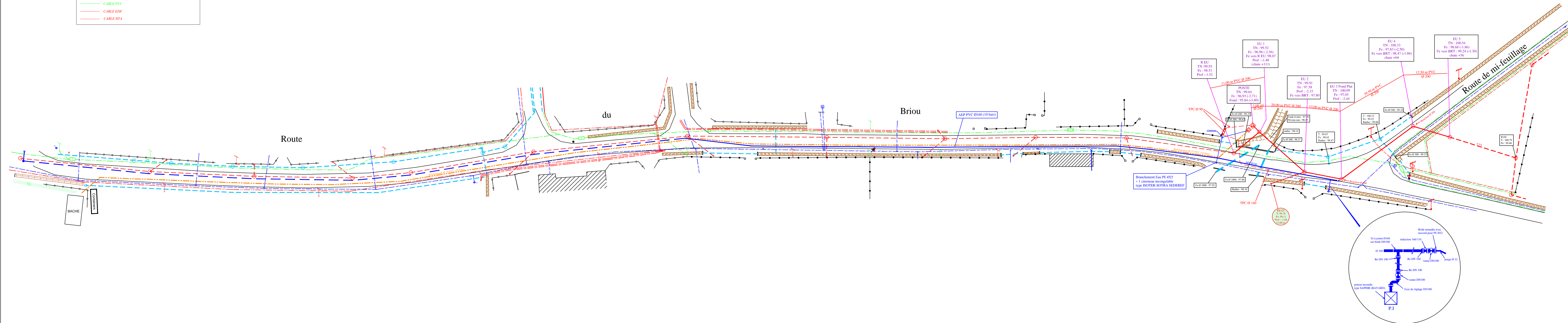

Département du Loiret

Commune de BOUZY-LA-FORET

Lotissement : "Marchais Corpereau"

PLAN DE RECOLEMENT

PLAN V.R.D. : ASSAINISSEMENT

EAU POTABLE, ELECTRICITE

ECLAIRAGE, TELEPHONE

EXEAU-CENTRE
" Le Bois de Chesneau "
45460 BOUZY LA FORET

TEL : 02 38 58 30 56
FAX : 02 38 58 30 50
Email : exeau.centre@wanadoo.fr

MAITRE D'OUVRAGE
NEGOCIM VAL-DE-LOIRE
ZI SYNERGIE VAL-DE-LOIRE
102, 2ème Avenue
45 130 MEUNG-SUR-LOIRE

MAITRE D'OEUVRE
Cabinet Bernard SOUESME
GEOMETRE-EXPERT D.P.L.G.
11 Bis, Rue Basile BAUDIN
45 110 CHATEAUNEUF/LOIRE

NIVELLEMENT INDEPENDANT

Echelle:

1/500

LOTISSEMENT BOUZY-REC1.MSA

Date:

02/04/03

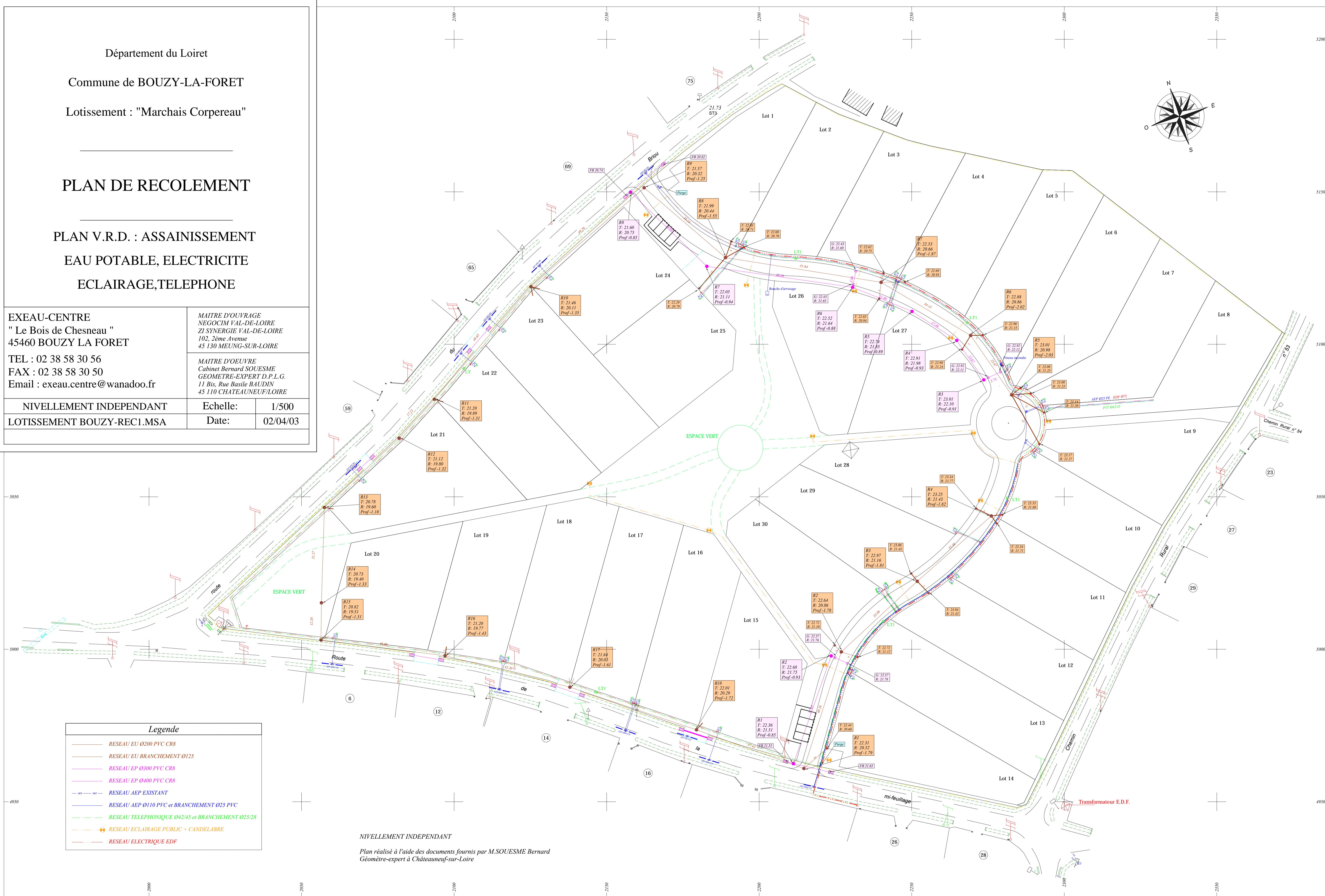

Legende	
	RESEAU EU Ø200 PVC CR8
	RESEAU EU BRANCHEMENT Ø125
	RESEAU EP Ø300 PVC CR8
	RESEAU EP Ø400 PVC CR8
	RESEAU AEP EXISTANT
	RESEAU AEP Ø110 PVC et BRANCHEMENT Ø25 PVC
	RESEAU TELEPHONIQUE Ø42/45 et BRANCHEMENT Ø25/28
	RESEAU ECLAIRAGE PUBLIC + CANDELABRE
	RESEAU ELECTRIQUE EDF

NIVELLEMENT INDEPENDANT
Plan réalisé à l'aide des documents fournis par M.SOUESME Bernard
Géometre-expert à Châteauneuf-sur-Loire